



# INVIERNO

2017/2018

DEL 1 DE NOVIEMBRE DEL 2017 AL 22 DE MARZO DEL 2018



SENATOR  
HOTELS



# RESERVA ANTICIPADA

APLICABLE PARA RESERVAS REALIZADAS HASTA EL 02 DE NOVIEMBRE.

**30%**   **20%**   **12%**

**de descuento**

para estancias de  
21 o más noches.

**de descuento**

para estancias de  
11 a 20 noches.

**de descuento**

para estancias de  
1 a 10 noches.

## ADEMÁS GRATIS

Una entrada por adulto y estancia al Circuito SPA en los hoteles que disponen del mismo.

**CONSULTE CONDICIONES (Ver página 17)**

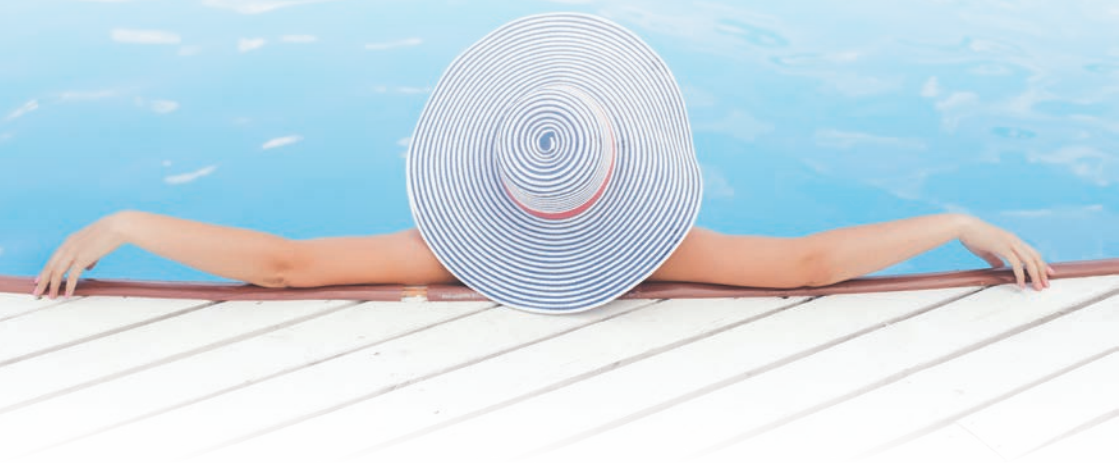

## RESERVA ANTICIPADA **EXPRESS**

APLICABLE PARA RESERVAS REALIZADAS  
A PARTIR DEL 03 DE NOVIEMBRE Y CON  
AL MENOS 45 DÍAS DE ANTELACIÓN A LA  
FECHA DE LLEGADA.

**CONSULTE CONDICIONES**

(Ver página 17)

**12%**   **6%**

**de descuento**

para estancias de  
11 o más noches.

**de descuento**

para estancias de  
1 a 10 noches.

# NAVIDAD en FAMILIA

5 DÍAS / 4 NOCHES EN ALOJAMIENTO Y DESAYUNO

**24 DE DICIEMBRE:** Cena buffet de gala especial Navidad, visita de Papa Noel con un detalle para todos y gran fiesta de Navidad con **BARRA LIBRE**.

<b>PLAYADULCE</b> ***** HOTEL .....	<b>145</b> €
<b>PLAYACAPRICO</b> ***** HOTEL .....	<b>165</b> €
<b>ALMUÑECAR PLAYA</b> ***** SPA HOTEL .....	<b>209</b> €
<b>PLAYABALLENA</b> ***** SPA HOTEL .....	<b>209</b> €
<b>SENATOR MAR MENOR</b> ***** SPA & GOLF RESORT .....	<b>225</b> €

Precio por persona y paquete en habitación doble con desayuno.  
Los precios son aplicables única y exclusivamente para estancias con entrada entre el 22 y el 24 de Diciembre.

**CONSULTE CONDICIONES**  
(Ver página 17)



Acumulable con  
**RESERVA ANTICIPADA**





- Hoteles de 4 estrellas en primera línea de playa.
- Piscinas tematizadas con divertidos toboganes y , a demás, jacuzzis (de uso exclusivo a mayores de 15 años), hamacas de piscina y zona de juegos (minigolf, pingpong, petanca, shuffle board). Piscinas climatizadas.
- Restaurante buffet con una oferta variada y cocina en vivo.
- Delficlub, Teen Club y Maxi Club con los mejores equipos de animación.
- Habitaciones con televisión satélite, aire acondicionado y/o calefacción, ventilador de techo, cuarto de baño, algunos con bidé y secador de pelo.
- Servicios de Pago: Ordenadores con conexión a internet, Wi-Fi Premium en todo el hotel, minibar (confeccione su contenido a la llegada) y caja fuerte en las habitaciones, servicio de toallas de piscina (1€ por cada cambio de toalla y 10€ de depósito en metálico).
- Wi-Fi gratuito durante 30 minutos en el Hall del Hotel.
- Mascotas: Pase las vacaciones con su mascota siempre y cuando pese menos de 15 Kg. pagando un pequeño suplemento diario.
- REFILL disponible tanto en los restaurantes buffet como en los restaurantes a la carta. Rellene tantas veces como quiera su resfresco o cerveza.

**SERVICIO VIP:** Un servicio exclusivo para que su estancia en nuestras suites sea totalmente perfecta.

- Fruta, cava Brut Nature y agua el día de su llegada.
- Albornoz y zapatillas.
- Descubierta todas las noches.
- Amenities especiales y bolígrafo de cortesía en las suites presidenciales.
- Late check-out gratuito (sujeto a disponibilidad).
- Cafetera de cápsulas en todas las suites presidenciales de la línea Playa y en todas las suites de la línea Senator.
- En los hoteles con Spa, 2 entradas gratis por persona cada 7 noches.

## TODO INCLUIDO CON PRIMERAS MARCAS

**Pensión Completa** con las bebidas incluidas (agua, refrescos, cervezas y/o vinos), exceptuando algunas bebidas de nuestra carta que igualmente podrá disfrutar pagando un pequeño suplemento.

**Servicio de bar:** desde la apertura de bares hasta las 00.00 horas todas las bebidas alcohólicas y no alcohólicas de nuestras cartas, exceptuando algunos productos (reservas, cervezas especiales, cocktails, etc...) los cuales podrá igualmente disfrutar pagando un pequeño suplemento. Tapas del día: de 12.00h. a 15.00h. en el bar o bar piscina. Desde apertura del bar o bar piscina hasta cierre: patatas fritas Lay's, Bocabits, Cheetos y helados en tarrinas de sabores variados. Merienda de 17.00h. a 19.00h. consistente en un bocadillo, una pieza de bollería y fruta variada, según colección diaria.

No está incluido: Spa, llamadas telefónicas, tartas, carta snack bar, otras patatas/snacks, garaje/parking, helados de diseño, room service, minibar, hamacas en la playa, caja fuerte, bebidas y/o comidas en Chiringuito o Beach Club.



Y MUCHAS MÁS MARCAS DE PRIMERA CALIDAD.



# PLAYACAPRICHOTEL



Primera línea de playa, junto al paseo marítimo peatonal y rodeado de jardines. Cuenta con 323 habitaciones.

**Habitación doble:**  / 

Dos camas de 1,35x2m (sin posibilidad de poner cama supletoria), TV 32".

**Habitación doble vista mar:**  / 

Dos camas de 1,35x2m (sin posibilidad de poner cama supletoria), TV 32" y baño reformado.

**Habitación doble confort:**  / 

Dos camas de 1,05x2m, sofá-cama, TV 32", baño reformado completamente y mobiliario moderno.

**Estudio:** 

Dos camas de 1,05x2m y sofá-cama para una persona, cocina de pared y TV 32".

**Habitación doble con salón:**  / 

Una cama de 1'80x2m y un salón con sofá-cama. TV 32".

**Habitación doble con salón vista mar:**  / 

Misma descripción que la habitación doble con salón.

**Habitación familiar:**  / 

Dos camas de 1,35x2m, sofá-cama de 1,35m, TV 32", mobiliario moderno y dos cuartos de baño completamente renovados, uno de ellos con bañera y el otro con ducha.

**Habitación familiar vista mar:**  / 

Misma descripción que la habitación familiar.

**Suite playa:**  / 

En primera línea de playa con vistas al mar. Con una cama de 1,80 y sofá cama, ó 2 camas de 1,35 y bañera redonda incorporada al dormitorio.

**Suite presidencial:**  / 

Vistas al mar, cama de 1'80x2m, salón, cocina, sofá-cama y bañera redonda. Terraza con piscina privada.

## RESTAURANTE Y BARES

Restaurante Buffet "Andalucía", Bar salón "Tívoli", Pub "Romano's", Beach Club "Olimpo" y Bar Piscina (abiertos en temporada alta).





## VACACIONES INOLVIDABLES

Este precioso hotel de 4 estrellas es ideal para disfrutar de las vacaciones en familia. Déjese sorprender por su espectacular hall presidido por una enorme higuera tropical y los potos colgantes que parten desde sus 7 pisos de altura.

01/11 al 21/12    22/12 al 28/12    29/12 al 01/01  
08/01 al 15/03    02/01 al 07/01    16/03 al 22/03

### PRECIO POR PERSONA Y NOCHE EN ALOJAMIENTO

Habitación doble	24,00 €	29,60 €	49,90 €
Doble vista mar	32,40 €	39,20 €	60,00 €
Habitación individual	32,40 €	40,00 €	67,40 €
Individual vista mar	40,80 €	49,60 €	77,50 €
Estudio	32,40 €	39,20 €	60,00 €
Doble confort	42,00 €	48,70 €	70,00 €
Doble con salón	38,40 €	45,80 €	65,10 €
Doble con salón vista mar	46,80 €	55,40 €	75,20 €
Habitación familiar	43,20 €	51,80 €	75,10 €
Habitación familiar vista mar	51,60 €	61,30 €	85,10 €
Suite playa	53,30 €	63,20 €	87,60 €
Suite presidencial	72,50 €	82,90 €	114,80 €

### SUPLEMENTOS POR PERSONA Y NOCHE

Desayuno	8,30 €	8,30 €	8,30 €
Media pensión	18,40 €	18,40 €	18,40 €
Media pensión plus	21,90 €	21,90 €	21,90 €
Pensión completa	28,50 €	28,50 €	28,50 €
Todo incluido	51,80 €	51,80 €	51,80 €

**Dos niños gratis hasta 11,99 años** compartiendo habitación doble, doble vista mar, doble confort, doble con salón, doble con salón vista mar, suite playa o suite presidencial con 2 adultos. Consulte descuentos para niños de 12 a 14'99 años y para otros tipos de habitaciones.









# PLAYADULCE HOTEL

Al borde de la playa, junto al paseo marítimo de Aguadulce y cerca de la zona de tiendas, restaurantes y bares.

**Habitación doble:**  /   
Dos camas de 1,35x2m.

**Doble superior:**  /   
Totalmente reformadas con dos camas de 1,35x2m, TV 32", baño completamente renovado, mobiliario moderno y doble puerta.

**Doble superior vista mar frontal:**  /   
Totalmente reformadas con dos camas de 1.35 x 2, TV 32", baño completamente renovado e integrado dentro de la misma habitación y mobiliario moderno.

**Habitación individual:**   
Una cama de 1,35x2m, (no se puede poner cuna ni cama supletoria).

**Suite lúdica:**   
Cama de 2x2 m con espectaculares vistas al mar a través de grandes ventanales, nueva decoración y ducha y bañera rectangular.

**Suite júnior:** 

Cama de 1'80x2m con vistas al mar a través de grandes ventanales (no dispone de terraza), nueva decoración, sofá-cama y bañera redonda incorporada al dormitorio.

**Suite presidencial:** 

Planta baja con saloncito. Planta superior con cama de 1'80x2m, sofá-cama y bañera redonda incorporada al dormitorio. Terraza con piscina privada.

**Habitación familiar tematizada:**  / 

Consta de TV LCD 32", dos camas de 1,35x2m, una auténtica diligencia-litera, minibar dinamita (de pago) y balcón. Dispone además de dos cuartos de baño, uno de ellos con bañera y el otro con ducha.

## RESTAURANTE Y BARES

Restaurante Buffet "Andalucía", Pub Old Pression (abierto en meses de verano), Bar Salón y Bar piscina "El Torito" (abierto en meses de verano).







HABITACIÓN  
FAMILIAR TEMATIZADA  
**EL LEJANO OESTE**

En Almería, tierra de cine, escenario de clásicas películas del oeste, le ofrecemos las habitaciones familiares tematizadas del Oeste. Permita a sus hijos dormir con la fantasía de una diligencia del más puro Western y disfrute de la magia de nuestro mundo de película.

Cada habitación está dedicada a una película rodada en Almería, recorriendo la historia del western. Toda una experiencia para los suyos...

01/11 al 21/12      22/12 al 28/12  
08/01 al 15/03      02/01 al 07/01      29/12 al 01/01  
16/03 al 22/03

**PRECIO POR PERSONA Y NOCHE EN ALOJAMIENTO**

Habitación doble	23,40 €	25,80 €	43,30 €
Doble superior	41,40 €	43,80 €	61,30 €
Doble superior vista mar frontal	43,20 €	45,60 €	63,10 €
Habitación individual	31,60 €	34,90 €	58,50 €
Familiar tematizada	43,20 €	45,60 €	63,10 €
Suite junior	50,70 €	52,90 €	72,00 €
Suite lúdica	53,80 €	58,00 €	78,00 €
Suite presidencial	72,40 €	77,10 €	97,40 €

**SUPLEMENTOS POR PERSONA Y NOCHE**

Desayuno	8,30 €	8,30 €	8,30 €
Media pensión	18,40 €	18,40 €	18,40 €
Media pensión plus	21,90 €	21,90 €	21,90 €
Pensión completa	28,50 €	28,50 €	28,50 €
Todo incluido	51,80 €	51,80 €	51,80 €

**DOS NIÑOS GRATIS HASTA 11,99 AÑOS** compartiendo habitación doble, doble superior o doble superior vista mar con 2 adultos. Consulte descuentos para niños de 12 a 14'99 años y para otros tipos de habitaciones.





# ALMUÑÉCAR PLAYA ★★★★ SPA HOTEL

Situado en primera línea de playa, junto al paseo marítimo y a escasos minutos del centro histórico de Almuñécar. Cuenta con 227 habitaciones.

**Habitación doble:** 

Dos camas de 1,35x2m o una cama de 1,50x2m (en ambos casos no se puede poner cama supletoria).

**Habitación doble vista mar frontal:** 

Dos camas de 1,35x2m o una cama de 1,50x2m (en ambos casos no se puede poner cama supletoria).

**Suite con salón:** 

Cama de 2x2m, salón independiente con sofá-cama y terraza con bañera de hidromasaje. Vista mar.

**Suite presidencial:** 

Vista frontal al mar. Dormitorio principal con cama de 2x2m. Segundo dormitorio con dos camas de 1'05x2m. Gran salón con sofá cama y terraza con bañera de hidromasaje.

## RESTAURANTE Y BARES

Restaurante Buffet "Abdera", Bar recepción, Bar piscina (abierto en temporada alta) y Bar salón "La Najarra".







## VIVA LA MAGIA DEL INVIERNO

Con un completo programa de animación, centro de spa y succulentas propuestas gastronómicas, el hotel es ideal para disfrutar de las vacaciones en familia.



08/01 al 08/02      22/12 al 28/12  
02/01 al 07/01      29/12 al 01/01  
09/02 al 22/03

### PRECIO POR PERSONA Y NOCHE EN ALOJAMIENTO

Habitación doble	25,40 €	30,20 €	53,00 €
Doble vista mar frontal	33,10 €	38,50 €	62,60 €
Doble uso individual	42,00 €	49,90 €	87,50 €
Doble uso individual vista mar frontal	49,70 €	58,20 €	97,10 €
Suite con salón	52,00 €	58,10 €	82,30 €
Suite presidencial	62,60 €	69,20 €	94,50 €

### SUPLEMENTOS POR PERSONA Y NOCHE

Desayuno	8,30 €	8,30 €	8,30 €
Media pensión	18,40 €	18,40 €	18,40 €
Media pensión plus	21,90 €	21,90 €	21,90 €
Pensión completa	28,50 €	28,50 €	28,50 €
Todo incluido	51,80 €	51,80 €	51,80 €

Dos niños gratis hasta 11,99 años compartiendo habitación doble, doble vista mar frontal, suite con salón o suite presidencial con 2 adultos. Consulte descuentos para niños de 12 a 14'99 años y para otros tipos de habitaciones.





# PLAYABALLENA SPA HOTEL

En primera línea de una magnífica playa y junto al campo de golf "Costa Ballena". Ofrece 324 habitaciones.

**Habitación doble:**    /   

Dos camas de 1,35x2m o una cama de 1,80x2m (en ambos casos no se puede poner cama supletoria). TV 32".

**Habitación doble superior:**    /   

Dos camas de 1,35x2m, TV 32".

**Habitación doble superior con jardín:**    /   

Dos camas de 1,35x2m, TV 32", mobiliario moderno y pequeño jardín privado con acceso directo a la zona de piscinas.

**Habitación doble comunicada:**    /   

Una habitación con una cama de 1,80x2m. y un sofá-cama de 0,90mx1,85m y otra habitación con dos camas de 1,35x2m. TV 32".

**Suite con salón:**    /   

Cama de 1'80x2m, salón con sofá-cama y bañera redonda incorporada al dormitorio. TV 32".

**Suite junior:**    /  

Cama de 1'80x2m, y bañera redonda incorporada al dormitorio. TV 32".

## RESTAURANTE Y BARES

Restaurante Buffet "El Arpón" y Bar-salón "Capitán Ahab".





## UN PARAÍSO PARA LAS FAMILIAS

El Playaballena SPA Hotel de 4 estrellas es un espectacular resort familiar situado en Rota, en primera línea de playa, junto al Campo de Golf Costaballena y entre enclaves tan carismáticos como Chipiona y Sanlúcar de Barrameda, en plena Bahía de Cádiz.



01/11 al 21/12  
07/01 al 08/02

22/12 al 28/12  
02/01 al 06/01  
09/02 al 22/03

29/12 al 01/01

### PRECIO POR PERSONA Y NOCHE EN ALOJAMIENTO

Habitación doble	25,90 €	32,40 €	56,10 €
Doble superior	34,40 €	40,90 €	66,30 €
Doble superior con jardín	38,30 €	44,80 €	71,90 €
Doble comunicada	28,50 €	35,70 €	61,80 €
Doble uso individual	41,50 €	51,90 €	89,80 €
Suite junior	41,20 €	50,30 €	80,30 €
Suite con salón	48,00 €	58,40 €	89,80 €

### SUPLEMENTOS POR PERSONA Y NOCHE

Desayuno	8,30 €	8,30 €	8,30 €
Media pensión	18,40 €	18,40 €	18,40 €
Media pensión plus	21,90 €	21,90 €	21,90 €
Pensión completa	28,50 €	28,50 €	28,50 €
Todo incluido	51,80 €	51,80 €	51,80 €

**Dos niños gratis hasta 11,99 años** compartiendo habitación doble, doble superior, doble superior con jardín o suite con salón con 2 adultos. Consulte descuentos para niños de 12 a 14'99 años y para otros tipos de habitaciones.





# APARTAMENTOS PLAYAMARINA

Los apartamentos disponen de TV satélite, microondas, teléfono, aire acondicionado/calefacción individual, menaje completo y ventilador de techo.

## APARTAMENTOS

**Un dormitorio:**  / 

Salón con sofá-cama, dormitorio con una cama de 1,50x1,90m, aseo con plato de ducha y cocina con frigorífico, horno y vitrocerámica. Balcón o terraza.

**Dos dormitorios:**  / 

Salón con sofá-cama, dormitorio principal con una cama de 1,50x1,90m, segundo dormitorio con dos camas de 0,90x1,90m, baño y/o aseo, cocina con frigorífico, horno, vitrocerámica, lavadora y la mayoría de ellos con lavavajillas.

**Dos dormitorios vista mar frontal:**  / 

Salón con sofá-cama de 1,35x2m, dormitorio principal con una cama de 1,50x1,90m, segundo dormitorio con dos camas de 0,90x1,90m, baño y/o aseo, cocina con

frigorífico, horno, vitrocerámica, lavadora y la mayoría de ellos con lavavajillas (sin posibilidad de poner cama supletoria). Todos con vistas al mar.

**Tres dormitorios:**  / 

Salón con sofá-cama, dormitorio principal con una cama de 1,50x1,90m, dos dormitorios con dos camas de 0,90x1,90m en cada uno de ellos, baño, aseo, cocina con frigorífico, horno, vitrocerámica, lavadora y lavavajillas.

01/11 al 21/12      22/12 al 29/12  
07/01 al 08/02      02/01 al 05/01      29/12 al 01/01  
09/02 al 22/03

### PRECIO POR APARTAMENTO Y NOCHE en ALOJAMIENTO

Apartamento 1 dormitorio	43,40 €	53,50 €	71,50 €
Apartamento 2 dormitorios	54,10 €	64,20 €	82,30 €
Apartamento 2 dormitorios Vista frontal al mar	64,70 €	74,80 €	92,90 €
Apartamento 3 dormitorios	80,60 €	90,60 €	108,80 €







# APARTAMENTOS PARAISO PLAYA

A 200 m de la playa con acceso peatonal directo. Todos los apartamentos disponen de TV de 21", aire acondicionado individual, y cocina equipada con horno, frigorífico, microondas, vitrocerámica y todo el menaje necesario.

## APARTAMENTOS

**Un dormitorio:**  / 

Salón con sofá-cama, dormitorio con una cama de 1,50x1,90m, cuarto de baño y balcón o terraza.

**Dos dormitorios:**  / 

Salón con sofá-cama, dormitorio principal con una cama de 1,50x2 m, segundo dormitorio con dos camas de 0,90x1,90m, cuarto de baño, aseo y balcón o terraza.

01/11 al 21/12      22/12 al 28/12  
07/01 al 08/02      02/01 al 06/01      29/12 al 01/01  
09/02 al 22/03

### PRECIO POR APARTAMENTO Y NOCHE en ALOJAMIENTO

Apartamento 1 dormitorio	40,30 €	44,40 €	59,80 €
Apartamento 2 dormitorios	50,90 €	55,40 €	71,30 €





# SENATOR

## BANÚS SPA HOTEL

★★★★★

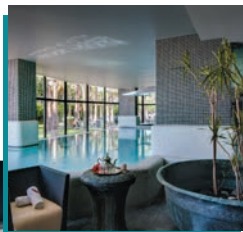
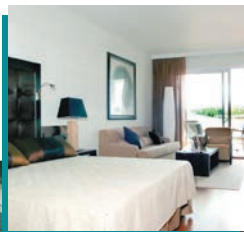

### Hotel Adults Only

Entre Puerto Banús (a 7km) y Estepona (a 13km), rodeado por los campos de golf más prestigiosos y a 500m. de la playa. Habitaciones de diseño moderno, con elegantes interiores, lujoso mobiliario y habitaciones espectaculares, dos piscinas exteriores, jardín, bar-terraza chill out, restaurante-buffet, restaurante japones a la carta, piano bar, gimnasio, garaje y centro de Spa Sedatio.

Perfecto para lunas de miel, escapadas románticas o aniversarios, ya sea para pasar unas vacaciones de auténtico relax en pareja o para divertirse con amigos.



☎ 951 055 500 • Urb. Benamara, Ctra. Nacional 340, Km 168, 29680, Costa del Sol • senatorbanus@playasensor.com • www.senatorbanusspahotel.com



# SENATOR

## MAR MENOR GOLF & SPA RESORT

★★★★★

Con 85 habitaciones, 5 suites y 174 apartamentos, cuenta con gimnasio, piscina exterior de grandes dimensiones e interior climatizada y acceso a internet gratuito. Grandes salones para celebrar bodas, congresos, convenciones o reuniones de trabajo.

**Serena Spa:** En el centro de Spa encontrará sauna, hidromasaje, baño turco, piscina climatizada y una carta de masajes y tratamientos que harán de su visita a nuestro Spa una experiencia única.

### APARTAMENTOS

**Apart. 1 dormitorio:**

Una cama de 1,50x1,90m y un sofá cama de 1,30x1,80m.

**Apartamento 2 dormitorios:**

Dormitorio con una cama de 1,50x1,90m y segundo dormitorio de dos camas de 0,90x1,90m ó, dos dormitorios con 4 camas de 0,90x1,90m. Ambos opciones más sofá cama de 1,30m x 1,80m.



01/11 al 21/12      22/12 a 01/01  
02/01 a 22/03

#### PRECIO POR APARTAMENTO Y DÍA en ALOJAMIENTO

Apartamentos 1 dormitorio	75,00 €	85,00 €
Apartamentos 2 dormitorios	95,00 €	105,00 €

- Suplemento opcional : desayuno ( por persona / día ) : 12,50€
- Suplemento opcional : Media Pensión / día. Desayuno / cena, bebidas no incluidas ) : 30€
- Apartamentos: Estancia Mínima 2 noches. NO se confirman estancias de 1 noche en Apartamentos.
- PRECIOS VARIABLES y pueden variar en función de la ocupación del Hotel.

☎ 968 58 30 60 • C/ Infanta Cristina, 44, 30710 Los Alcázares. Murcia

## CONDICIONES GENERALES

### OCUPACIÓN MÁXIMA

A lo largo de este catálogo encontrará los siguientes iconos que corresponden a la capacidad máxima de cada una de las unidades de alojamiento:

- Adulto:
- Niño (de 2 a 14,99 años):
- Bebe (de 0 a 1,99 años):

### DESCUENTOS DE NIÑOS

**Advertencia:** Para disfrutar de los descuentos indicados en este catálogo es obligatorio justificar la edad de los niños, que será la que tengan a su llegada al hotel, mediante DNI, Libro de Familia o Pasaporte. En caso contrario se aplicarán los suplementos sin descuentos ni ofertas.

### GASTOS DE CANCELACIÓN.

Para reservas que se hayan acogido a las ofertas de Reservas Anticipadas y para todas las reservas con fecha de llegada el 29, 30 y 31 de Diciembre en todos los hoteles:

- Si se cancela con más de 16 días antes de la llegada: sin gastos.
- Si se cancela entre 15 y 10 días antes de la llegada: un 5% del total de la reserva.
- Si se cancela entre 9 y 3 días antes de la llegada: un 15% del total de la reserva.
- Si se cancela entre 48 y 24 horas antes de la llegada: un 25% del total de la reserva.
- Si se cancela con menos de 24 horas de antelación a la fecha de la llegada: un 35% del total de la reserva.
- Si se produce un No Show (no presentación en el hotel o cancelación a partir de las 12 horas del mismo día de llegada): el total de la reserva.

Para el resto de reservas

- Antes de las 12.00h del día anterior a la llegada: sin gastos.
- Hasta las 12.00h del día de llegada: una noche. (Total de la estancia dividido entre el número de noches de la reserva)
- Si se produce un No Show (no presentación en el hotel o cancelación a partir de las 12 horas del mismo día de llegada): el total de la reserva.

### GARANTÍA DE CANCELACIÓN

#### Por solo 29€ por habitación

La garantía de cancelación cubre cualquier causa de cancelación. La garantía NO cubre los gastos por no presentación (NO SHOW), modificaciones, ni salidas anticipadas. Es preciso contratarlo y pagarlo en el mismo momento de realizar la reserva, no siendo reembolsable este importe en caso de cancelación.

### CONDICIONES DE APLICACIÓN Y MODIFICACIÓN DE LAS RESERVAS ANTICIPADAS.

**Reserva Anticipada:** A partir del 03/11/2017 se permiten modificaciones (sujetas a disponibilidad y bajo petición). Es indispensable para aplicar la oferta el pago del 50% de la reserva antes del 13/11/17 para Reserva Anticipada. No acumulable con el resto de ofertas.

**Reserva Anticipada Express:** Con menos de 45 días de antelación a la fecha de llegada se permiten modificaciones (sujetas a disponibilidad y bajo petición).

Cualquier modificación en las Reservas Anticipadas llevará un recargo por cada modificación de 30€. No se permite en ningún caso el cambio del nombre del titular de la reserva.

El descuento NO es aplicable sobre los suplementos obligatorios de Navidad y Fin de Año.

### ESTANCIA MÍNIMA.

En **Apartamentos Playa** los precios son válidos única y exclusivamente para una estancia mínima de 5 noches, no se aceptan reservas para estancias inferiores.

En **Playa Hoteles** los precios son válidos única y exclusivamente para una estancia mínima de 4 noches.

- Para estancias de 3 noches suplemento del 30%
- Para estancias de 1 o 2 noches suplemento del 50%. No se aceptan reservas de 1 noche en Todo Incluido, ni Todo Incluido Imperial.

### SUPLEMENTOS OBLIGATORIOS NAVIDAD Y FIN DE AÑO.

- Cena especial de Navidad (24/12 precio por persona): 42€ en Playa Hoteles. Incluye cena buffet de gala especial con visita de Papá Noel y además, **gran fiesta de Navidad con barra libre**.
- Cena y Cotillón Fin de Año (31/12): En Playa Hoteles 152€ por persona. Incluye **cena de gala, y gran fiesta de fin de año con cotillón, música en vivo o DJ y barra libre** hasta las 05:00h. Se requiere traje para caballeros y gala para señoras.
- Descuentos niños: Bebés de 0 a 1,99 años GRATIS y Niños de 2 a 14,99 años 25% de descuento.
- Ni el suplemento de corta estancia, ni los descuentos de reservas anticipadas ni otras ofertas son aplicables sobre estos suplementos obligatorios.

### SALIDAS ANTICIPADAS.

- Se cobrará por salidas anticipadas el importe correspondiente al de una noche no utilizada.

### DEPÓSITO APARTAMENTOS

Se solicitará un depósito de 100€ por apartamento a la llegada. Dicho depósito se reembolsará íntegramente a la salida siempre que no se haya producido ningún desperfecto. El depósito no se considera una garantía y, en caso de que se produzcan desperfectos por valor superior a 100€ se cobrará la diferencia.



## CONDICIONES NAVIDAD EN FAMILIA.

### EN LÍNEA PLAYA:

- Suplemento por persona y noche en Media Pensión: 16,50€, en Todo Incluido: 46,5€. Las reservas en Media Pensión, el 24/12 incluyen obligatoriamente el desayuno y la cena.
- Suplemento por noche en habitación individual de Playadulce y Playacapricho: 12,50€ y en doble uso individual en Almuñécar Playa y Playaballena: 18,50€.
- Suplemento noche extra con desayuno (por persona): 30€ (máximo 2 noches).
- En habitación doble: DOS NIÑOS GRATIS hasta 11,99 años, si alguno es mayor de 12 y menor de 14,99 años primer niño gratis y segundo 50% de descuento. 3er adulto 25% descuento. Consulte capacidad de cada hotel. En habitación individual: 1er niño GRATIS.

### EN SENATOR MAR MENOR GOLF & SPA RESORT:

- Suplemento por persona y noche en Media Pensión: 13,50€, en Pensión Completa: 44€. Las reservas en Media Pensión, el 24/12 incluyen obligatoriamente el desayuno y la cena.
- Suplemento doble uso individual: 20€ por noche, suplemento apartamento de 1 dormitorio: 15€ por persona y noche y suplemento apartamento de 2 dormitorios: 20€ por persona y noche.
- En habitación doble y apartamento de 1 dormitorio: 1er niño 50% descuento (hasta 11,99 años). En habitación Individual: 1er niño 50% descuento (hasta 11,99 años). En apartamento 2 dormitorios: 1er y 2º niño 50% descuento, 3er niño 25% (hasta 11,99 años) y 3er adulto 15%.

## GARANTIZAMOS EL MEJOR PRECIO

Para aquellas reservas que se hayan acogido a la Reserva Anticipada Plus o a la Reserva Anticipada, si realizamos una oferta con mejor precio en el futuro, que sea coincidente con la fecha de entrada y salida, régimen y tipo de habitación contratado...

**LE IGUALAMOS EL  
PRECIO Y ADEMÁS LE  
DESCONTAMOS 50€**

Los precios de este catálogo llevan el **IVA incluido** y son válidos salvo error tipográfico.





*Información y Reservas*  
en su agencia de Viajes o en  
 **902 533 532**  
reservas@playasenator.com  
**playasenator.com**



Unión Europea

Fondo Europeo  
de Desarrollo Regional

Andalucía se mueve con Europa

